Roxtec in Offshore Wind

Partner für Ihre Herausforderung in Ihren Offshore Projekten

Roxtec

Roxtec
Protecting life and assets

Aber es kann auch so aussehen....

Hornsrev 32m/s

s2000\CCTV2000\rec\2004.12.22-09.29.31-Bølge 20041222\
2004 Wed Dec 22 09:27:28
2004 Wed Dec 22 09:29:34
2004 Wed Dec 22 09:29:33
17752
Loop
Save
Browse
Delete
Close
log
2004.11.24-12.40.25 bølger
2004.11.24-12.40.55 bølger2
2004.12.05-13.15.39 heli
2004.12.22-09.08.13 Rundgang
2004.12.22-09.10.52 Rundgang
2004.12.22-09.29.31-Bølge 20041222
2004.12.22-10.06.44 R2
1 minute
30 minutes
1 hour
24 hours
Mølle 21
Mølle 45
Mølle 91
Mølle2
Mølle3
Pan1
Pan2
Platform1
PAN 12051
TLT 1080
BRG 305.1°
DIST 0m
Zoom 157
Out
In
Focus 81
Auto
Wash
Wipe
TD
Click here to begin
Start
TV2000
12:01

Roxtec in Offshore Sub Stations

Roxtec
Trianel
BW 0
BW 0

Anwendungsgebiete auf Offshore Umspannwerken

- A0 / A60 Brandschutzdurchführungen in Stahlwänden/Böden oder Sandwich Wänden
  - Trafo Räume
  - Gasisolierte Schaltanlagen
  - Brandmeldeanlagen
  - Ventilationssysteme
  - Stahlrohre / Kunststoffrohre
  - Container für Dieselgeneratoren
  - Schaltschränke

Transformatoren

Flanschplatten mit H3/200

Flanschplatten mit RS Stopfen

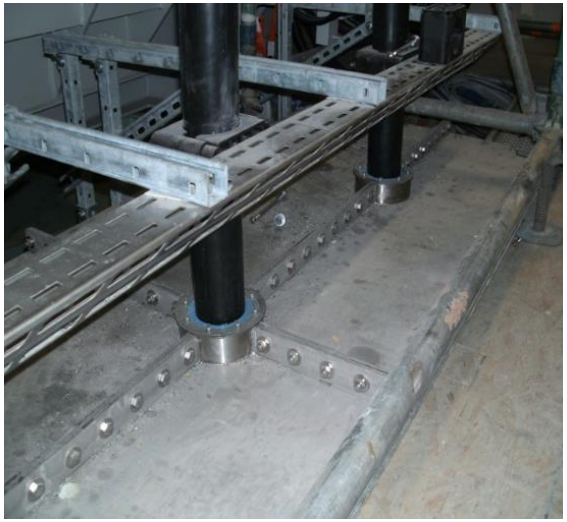

Flanschplatten mit RS Stopfen

155KV GIS Area - HV

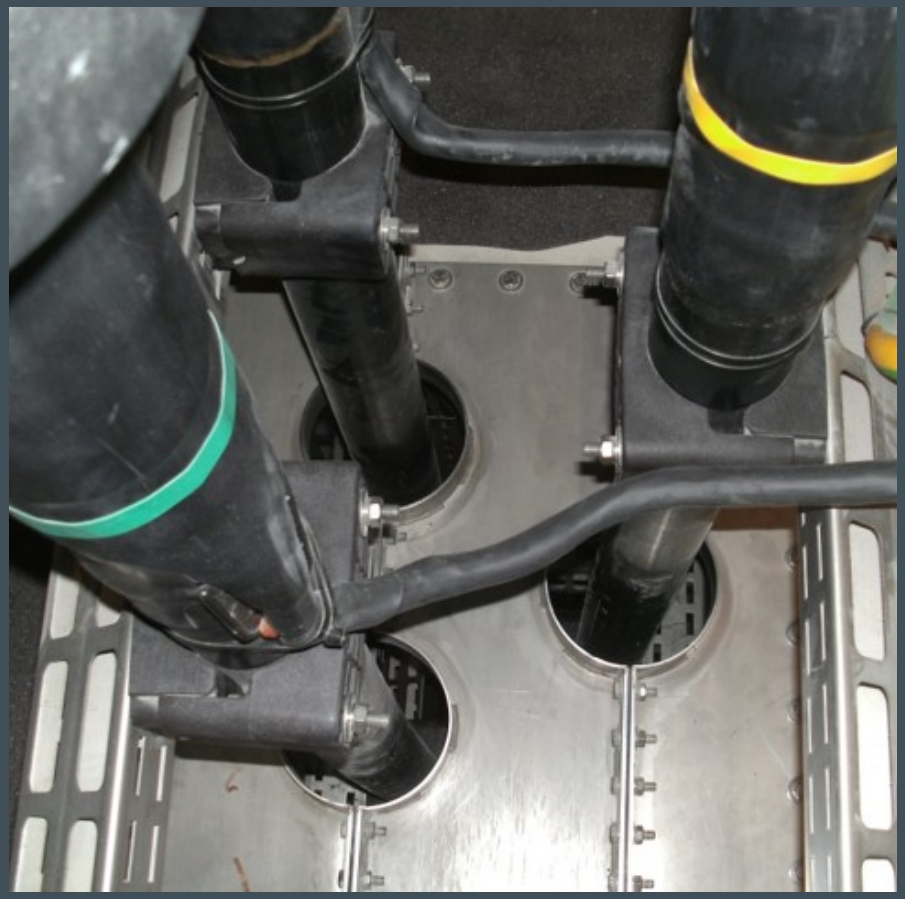

155KV GIS Area - HV

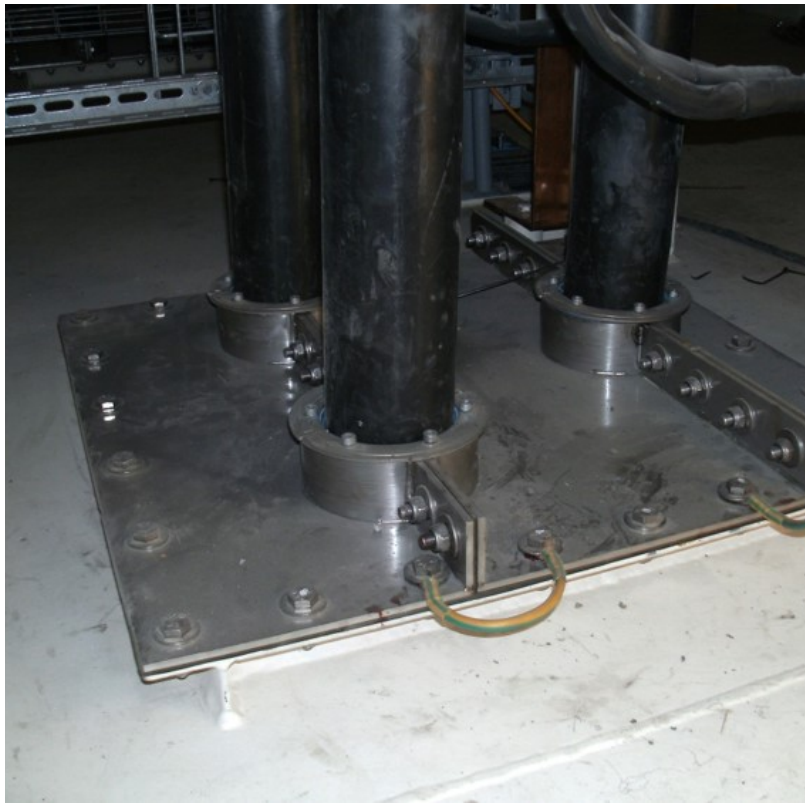

GIS MV Area

- Openable plates with RS Frames

shunt reactor

- Zu öffnende Flanschplatten mit Standard Dichtungen

H Dichtungen

- Kundenspezifische Dichtungen für viele Kabel auf kleinem Raum

Brandschutzwände

- Eine Lösung für Stahlwände oder für Sandwich Wände mit Gegenrahmen

Aussenwände

- Dichtungen für Kabel und Rohre

Fussböden

Stromschienen und Kabel als Bodeninstallation

Stromschienen mit runden Durchführungen

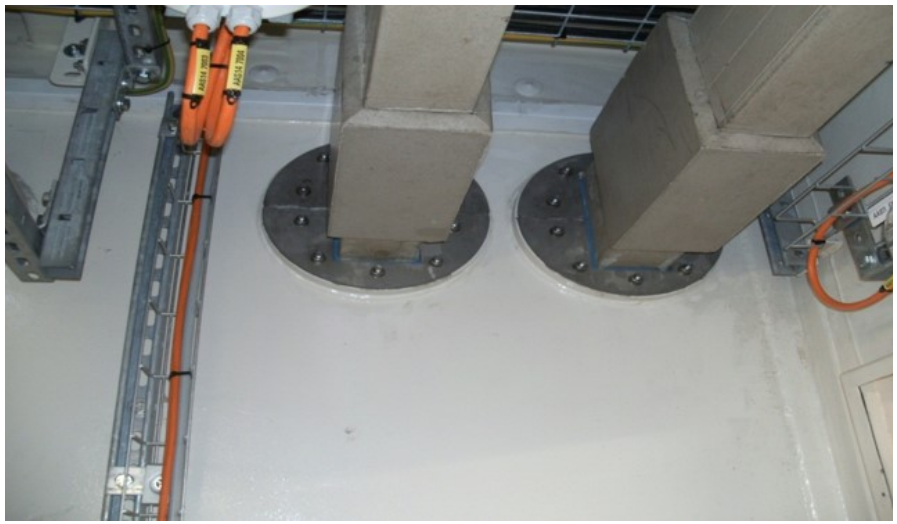

Wände

Mehrfachdurchführung mit Kabeln

Mehrfachdurchführung für Rohre

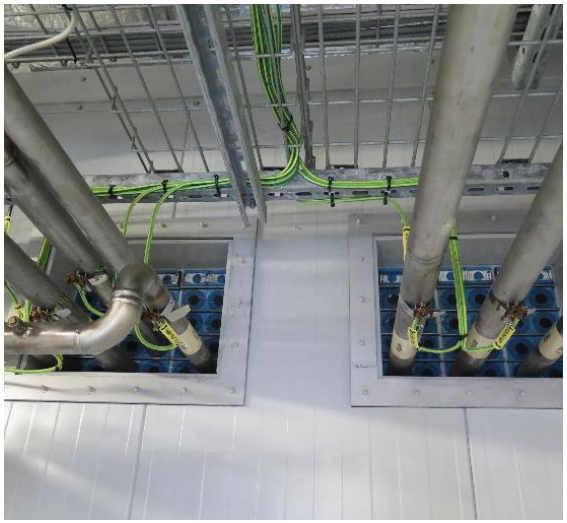

RundeDurchführungen für Kabel

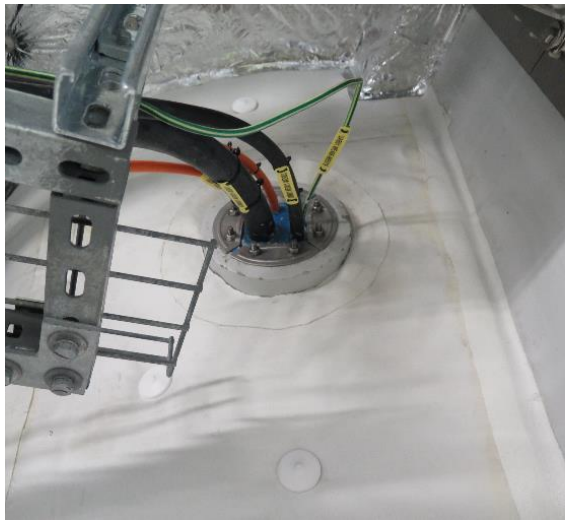

Bodeninstallation

Rahmen eingeschweißt for Rooftops

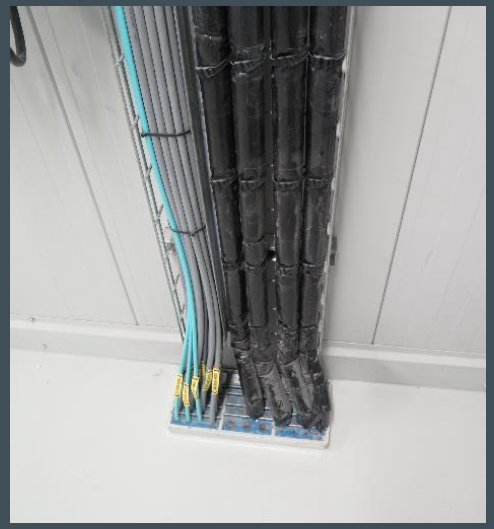

Runddurchführungen mit Schwanenhals for cables and Pipes

Runddurchführungen für Einzelleitungen

Schaltschrankeinführungen

Lösungen im Innenbereich

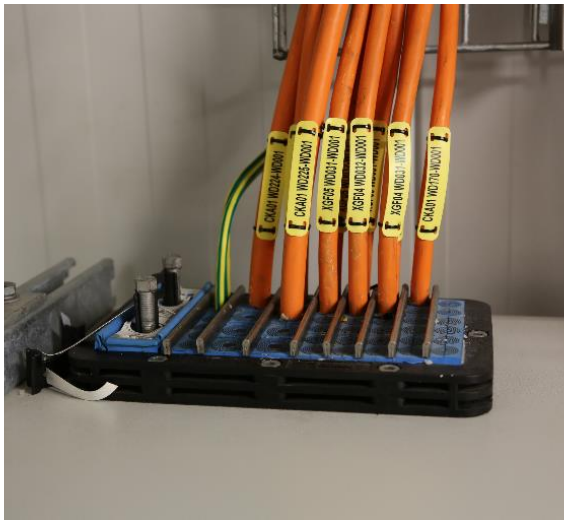

Edelstahlrahmen für den Aussenbereich

Verschiedene Lösungen für viele Kabel

Container

Rundurchführung mit eingeschweißter Hülse

Eingeschweißter rechteckiger Rahmen

Durchführungen für Fundamente

TP Kabel Baltic 2

Turmeinführung Kentish Flats

Ventilation Baltic 2

Unsere Partner

Turbine Manufacturer

- Siemens Wind Power
- Vestas / MHI Vestas
- Senvion
- GE (former Alstom)
- Adwen
- Gamesa
- Envision
- Nordex

Offshore Windfarm Owner

- Dong Energy
- E.ON Renewable
- Innogy
- Vattenfall
- ENBW
- Iberdrola / Scotish Power
- WPD
- DEME
- Trianel
- Tennet (Grid Owner)

Yards and Partner

- Bladt
- Semco Maritime
- Scanel
- Engie Fabricom
- CG
- Iemants / Smulders
- EEW
- Heerema
- HSM

Roxtec Kabel- und Rohrdurchführungen

Erfahrung aus über 50 Offshore Projekten

Protecting life and assets

Matthias Brück
Segment Manager Wind Power Europe

+49-(0)172-439 24 62
matthias.brueck@roxtec.com

Roxtec GmbH
www.roxtec.com

Roxtec